香椿

採

收

期

年復一年，很快大地回春了，翠笛春曉（享椿雷）椿芽再現展雄風。

繼香椿樹矮化後，則進入採收時期來臨，全園區百花齊放，住在香椿園區內的小動物、鳥類、昆蟲類、蝴蝶等活力重現，活生生的真實面貌呈現眼前，真是大飽眼福。

首先就先欣賞一曲翠笛春曉演奏，再慢慢進入嫩馨香椿農場一探究竟。

我們來看看父親樹的椿芽煥發，升升不息。

樹形培養：摘心

- 摘心(抑制頂芽優勢)：
  - ◎為了有效控制樹勢，矮化樹體，促進萌生更多側枝，截幹矮化後萌生的新枝條到一定程度時要摘心。
  - ◎長勢旺者保留部份可以短些，長勢弱者則可以多保留一些或是不摘心。

我對香椿的起心動念：

我世代務農，大部分都以水果為主，七八十年來，老人家全程都使用農藥、化學肥料、殺草劑等耕作果園，從小我就看不到家裡的土地有一絲一草，更不用說有其它生物種及穿山甲的洞了，這些農藥及殺草劑，真的對大地的傷害實在是太大了。

由於長年全家處於在有毒害的環境中生活成長，不知不覺中造成我們每個人體弱多病，無論是大人或小孩，不幸事情發生了，在我 29 歲那年，身上長出了腫瘤，但我很幸運受到天賜的恩惠，用無毒天然的蔬菜，採用天然食物療法，因此得以好轉並復原健康，這時才深刻體會到內心由衷的見證，大地有機蔬菜的可貴，從這偉大的自然土壤中發芽，成長的植物及蔬菜，讓我選對了食物，吃出了健康。

由於自己的生病過程，使我從 20 年前有機會見識到有機概念的薰陶，內心有非常深刻體會及收穫，大自然的生態保育的重要性，真的是太珍貴了，便下定決心為了保護地球，天然生態環境保育動物，就從自己先做起，把祖先留下來的這片土地上，用心做好生態保育工作，這 20 年來香椿園採全程採天然無毒無害管理農場，至今看到成果，內心感到當初的決定與堅持是對的，深深感覺到大地真的回春了，一切代價都值得了，最重要是全家人也較不容易生病或感冒了。

現在香椿園裡有非常多的大蚯蚓、周邊生態有大老鷹及其他鳥蟲類、聚集在香椿園裡頭，也有住著很多的穿山甲、野兔，夜間更有貓頭鷹、山羌及其他的小動物們，願意來到香椿園作客，真是開心極了。

以下就把平常看到的一幕，用手機拍下，我們大家一起來分享，有機大自然的可貴。

我們來看看香椿樹發芽後的英姿，片片紅葉，片片香，照亮整個山頭「香椿之最、香椿之美」

今年首度開始採收香椿葉了，為了堅持品質， 連生化博士（吳博士）親自參與監督採收之行列。

接下來我就帶大家進入香椿園區內，認識一些生態保育成功的環境中，到底有那些住在裡頭的多樣性生物面貌，過著無毒無害，無憂無慮的生活。

在戰國時代（莊子、逍遙遊）裡記載，「朝菌不知晦朔，蟪蛄不知春秋」形容（蟪蛄）在未金蟬脱殼前，在地底下生存達 6 年至 9 年中，但在出土金蟬脱殼後，生命只有一個星期那麼短暫，也意謂著人生週而復始，歷經春、夏、秋、冬四季，不知不覺中又過了一個小年了，所以古代人，才會有一段形容，蟪蛄不知春秋的典故，牠們到這世間來，連春天秋天都沒有經歷過。

從戰國時代，傳到至今，已有二千多年後的今天，慶幸我們還能夠目睹（蟪蛄）的真面目，
其實牠們都一直在你們的身邊喔！我們就趕緊來瞧瞧吧……

在香椿園有兩顆古老的梧桐樹，老鷹在天空飛翔累了，會下來在這個老樹上休息。

園區內也住了很多保育類的穿山甲動物喔！現在我們就來看看牠的新家，及牠的英俊翩翩風姿。

這一區域是外來品種的蝸牛區，早上他們三代同堂在作運動。

香椿樹裡面住著很多的原始蝸牛

還有黃蜂的家，及製作蜂蜜的蜜蜂，一大早有些已經出門，各自忙碌自己的工作也來吃個豐盛的養生早餐了。

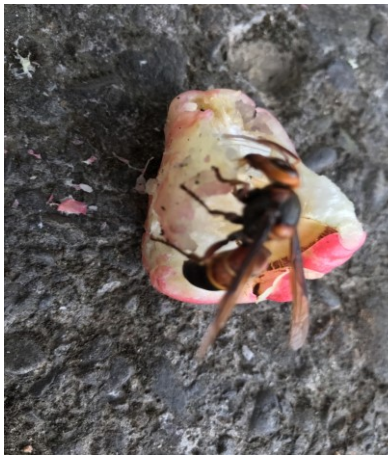

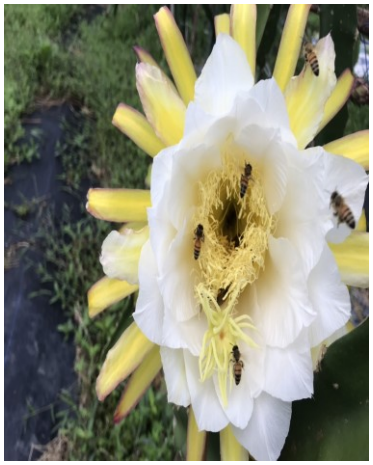

您看！連住在香椿園裡的竹雞，都成群結對的到處找早餐吃。
我們原始天然無毒的香椿園，也都成為這些小朋友的天堂了。

香椿樹的周邊有祖父留下的綠竹筍園，早上居然看見筍蛄也在吃早餐，同時也把筍蛄蛋生在竹筍尾段內，以便牠的小孩出生有嫩筍吃，才不會餓死，我們來看看他的小孩模樣。

所謂早起鳥兒有蟲吃，真巧蹤到夜鷹鳥正在找蟲吃。

絲瓜的花朵好漂亮喔，從開花到成熟時，成為餐桌上的一道美味佳餚，注意看哦……連大螞蟻也來分一杯羹喔！

不知道大家有吃過艾草粿嗎，農場有野生艾草哦、來看看他的葉子長的很有形喔。

也有各種不同的蜻蜓在農場游來游去，飛來飛去不亦樂乎。

對了！這兩隻蝴蝶可真特別，一隻在表演變臉節目，另一隻可笑到合不攏嘴。

各位知道！香椿樹最怕的天敵是誰嗎？那就是天牛，但天牛長得還蠻可愛的。

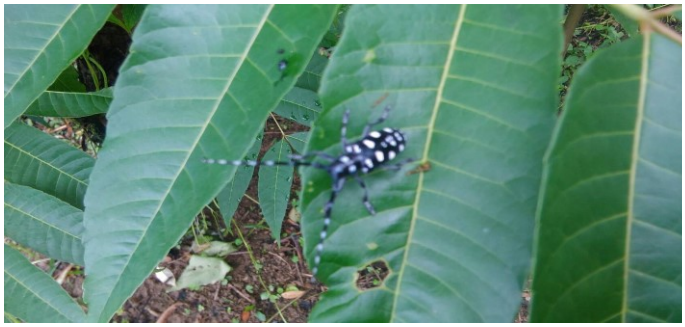

最後我們來看看農場最精彩的彩色世界，白天看完看晚上，我把農場外面的廣場日光燈全開，可驚奇的發現來了很多各式各樣的物種昆蟲、蛾、獨角仙、其中有些好特別喔！
發現原來牠們在舉辦大型造勢晚會，我們快點來瞧瞧有哪些貴賓吧！

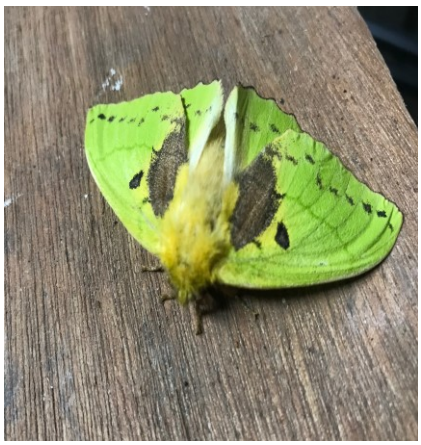

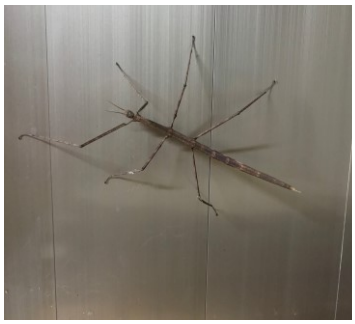

農場廣場前，為了營造生態保育的小蓮花池，也住進了好幾隻的青蛙。

竹東香椿園農場內的這個白鐵蓄水桶，雖然跟一般桶沒有兩樣，但這些香椿樹喝的水，它可是不簡單的水源喔，可是經過桃園農業改良場水質檢驗出來的優質（鹼性）水喔。
香椿能量高，品質保證。

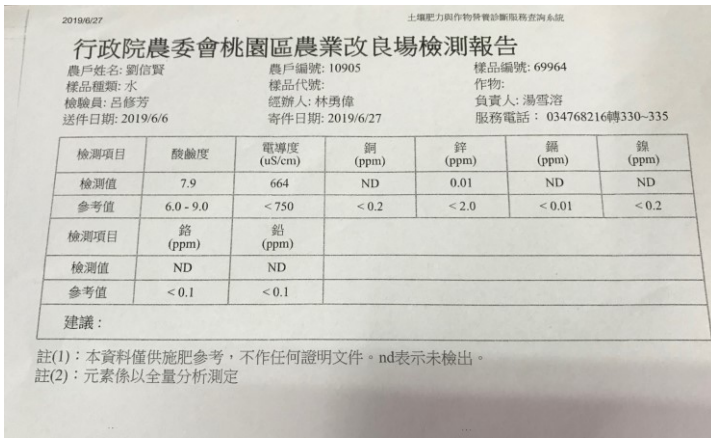

2019/6/27　　土壤肥力與作物營養診斷服務查詢系統

行政院農委會桃園區農業改良場檢測報告

農戶姓名: 劉信賢　農戶編號: 10905　樣品編號: 69964
樣品種類: 水　樣品代號:　作物:
檢驗員: 呂修芳　經辦人: 林勇偉　負責人: 湯雪溶
送件日期: 2019/6/6　寄件日期: 2019/6/27　服務電話： 034768216轉330~335

檢測項目	酸鹼度	電導度 (uS/cm)	銅 (ppm)	鋅 (ppm)	鎘 (ppm)	鎳 (ppm)
檢測值	7.9	664	ND	0.01	ND	ND
參考值	6.0 - 9.0	< 750	< 0.2	< 2.0	< 0.01	< 0.2
檢測項目	鉻 (ppm)	鉛 (ppm)				
檢測值	ND	ND				
參考值	< 0.1	< 0.1				

建議：

註(1)：本資料僅供施肥參考，不作任何證明文件。nd表示未檢出。
註(2)：元素係以全量分析測定

結語：

這些都是原生態環境保育下的珍貴產物，現在大家在追求養生健康的時代裡，更要重視把大自然的生態保育動植物保護起來。

願繼往開來，香椿如父，依怙茁壯，飲香沐椿，健美永駐，讓你我、及後代子孫在這片土地上，能夠過著幸福快樂的日子，無毒無害的地球村生活。